Bereits über 700 begeisterte Nutzer!

KaPlan

Software fürs Pfarrbüro

DIE UNVERZICHTBARE HILFE

für alle Beschäftigten rund um Kirche, Seelsorge und das Pfarrbüro.

Sie sind nicht der richtige Ansprechpartner?

Dann zeigen Sie dies doch den Pfarrsekretärinnen Ihrer Gemeinde !!

KaPlan. Aus der Praxis ... für die Praxis! Für die Pfarrbüros Deutschlands.

Ein Programm, das sich durch das Know-How der Nutzer vieler Gemeinden „entwickelt hat" ...

Gottesdienstplanung mit Serien- und Individualterminen
Dienstplanung für Zelebranten, Küster, Kirchenmusiker, u.a.
Persönliche Kalender für alle Mitarbeiter
Intentionen- und Stiftungsbuch
Intentionenabrechnung mit Persolvierung und Weitergabe
Urlaubs- und Abwesenheitsplanung, Urlaubskarte.
Gemeinderaum-Belegungsplanung mit Serientermin-Möglichkeit
Ausgabe der Gottesdienste in den Pfarrnachrichten
Automatische Homepage-Aktualisierung

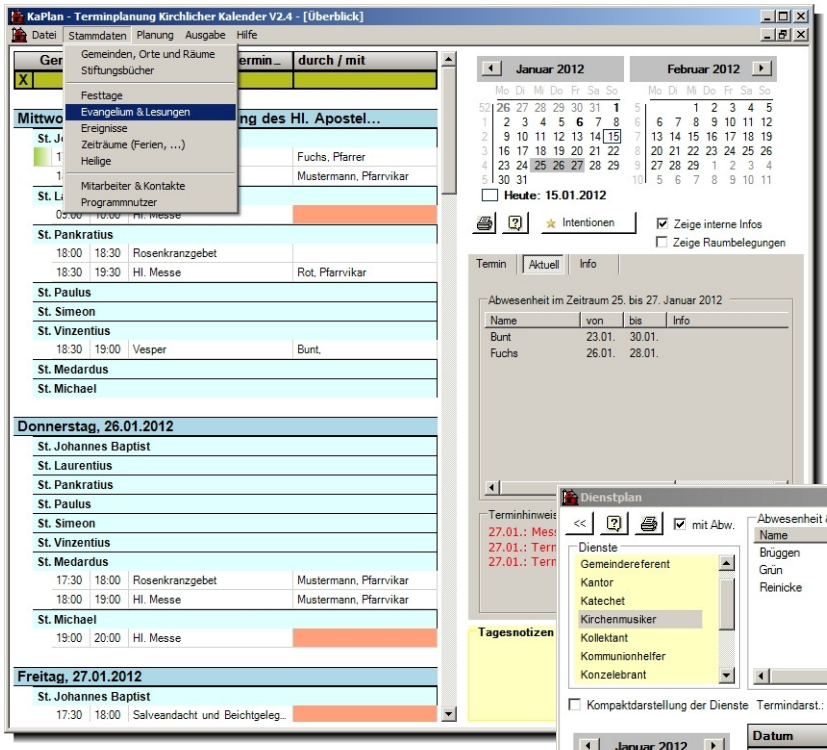

KaPlan verfolgt eine **Grundidee**:

Alles wird nur 1x erfasst. Übersichtlich und einfach.

Die Daten finden sich schließlich überall wieder:

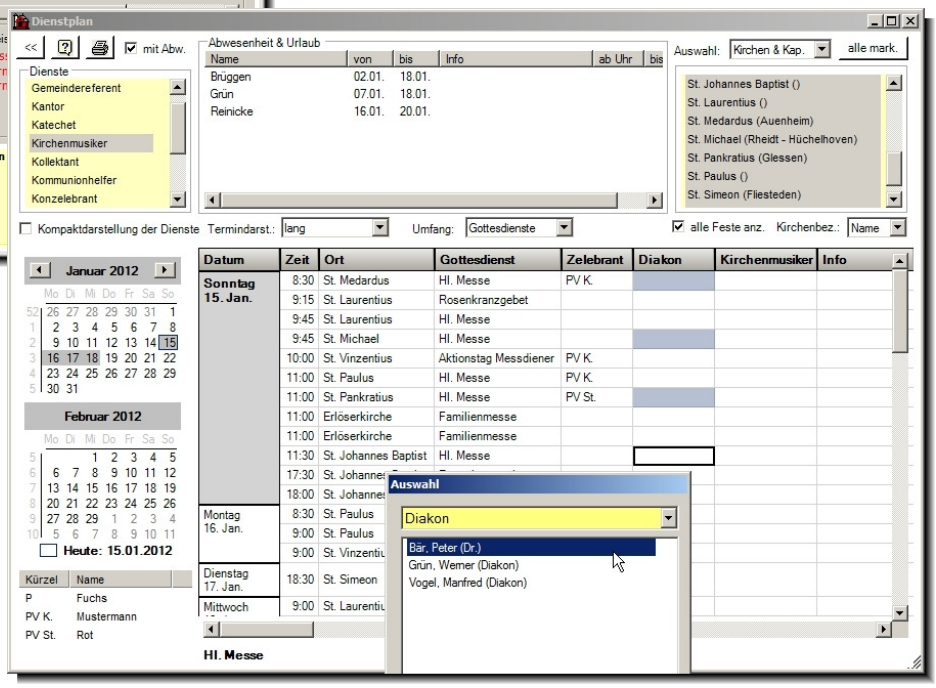

Zelebrationsplan, Dienstpläne, Urlaub- und Abwesenheit.

Ausgaben der GDO, Übersichtslisten und Abrechnungen.

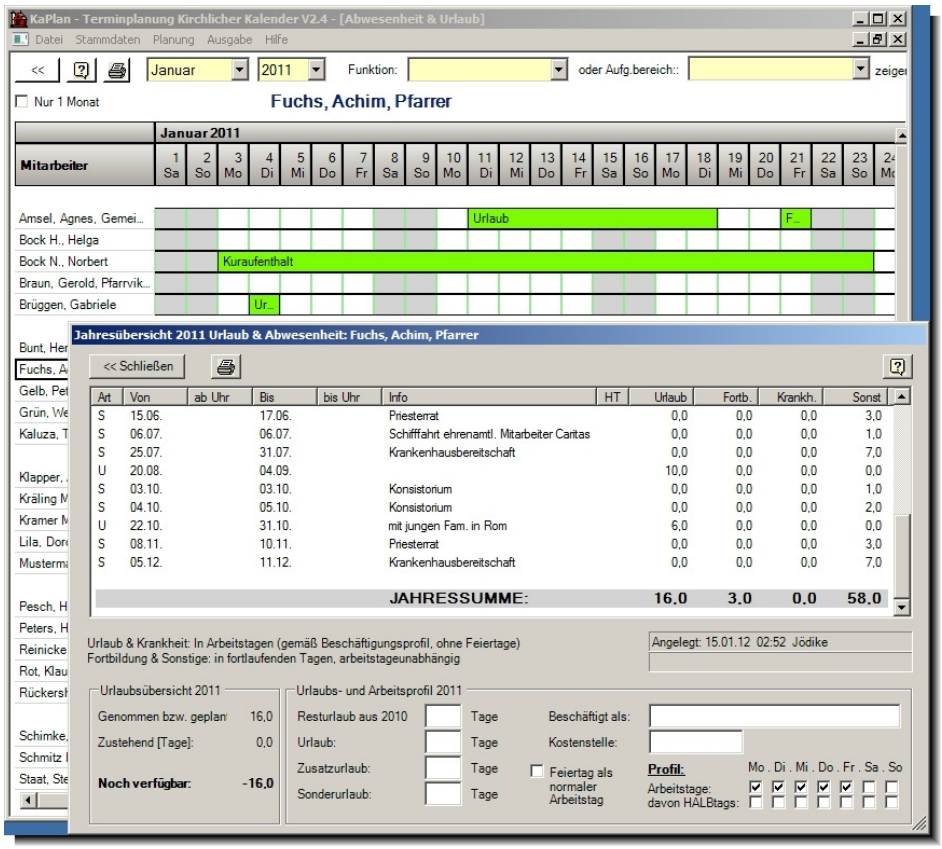

***KaPlan* plant ALLES:**

Zelebranten, Küster, Diakone, Kirchenmusiker bis hin zu Ministranten und allen anderen Mitarbeitern.

Eine eigene Gemeinderaumplanung ermöglicht alle Feiern und Kurse überschneidungsfrei abzuwickeln.

Intentionen und Stiftungen mit System!

Stipendien-Abrechnung
Dezember 2011

Kassenausgaben, Verteilung:	
Stiftungskasse St. Michael	**10,00 €**
Pfarrvikar Johannes Mustermann	5,00 €
Weitergabe	5,00 €
Büro St. Vinzentius	**5,00 €**
Weitergabe	5,00 €
Nicht festgelegt	**200,00 €**
Pfarrvikar Johannes Mustermann	45,00 €
Pfarrvikar Klaus Rot	25,00 €
Abgabe Binationen	5,00 €
Weitergabe	125,00 €
Stiftungskasse St. Vinzentius	**15,00 €**
Weitergabe	15,00 €
Büro St. Pankratius	**10,00 €**
Pfarrvikar Klaus Rot	5,00 €
Weitergabe	5,00 €
Büro St. Johannes Baptist	**21,00 €**
Pfarrvikar Johannes Mustermann	11,00 €
Weitergabe	10,00 €

Zeitersparnis insbesondere durch die integrierte Stipendien-Abrechnung mit allen Extras: Persolvierung, Bi- und Trinationen, Weitergabe und Pro Populo-Regeln ...

Stiftungen aus dem Stiftungs-buch werden 1x erfasst und jährlich nur noch komfortabel den Messen zugeordnet – mit aktueller Erfüllungskontrolle.

„Jetzt bleibt endlich mehr Zeit für die Seelsorge und Betreuung der Gemeinde"

Aktualität und **Fehlerminimierung**: Vielfältige Aufbereitung der Gottesdienstdaten in den Pfarrnachrichten und der Homepage.

Sonntag, 15.01.2012 *2. Sonntag im Jahreskreis* *L1: 1 Sam 3,3b-10.19* *L2: 1 Kor 6,13c-15a.17-20* *Ev: Joh 1,35-42 -* *Familiensonntag*	8.30 Uhr	**St. Medardus**	**Hl. Messe** (Pfarrvikar Mustermann)
	9.15 Uhr	**St. Laurentius**	**Rosenkranzgebet**
	9.45 Uhr		**Hl. Messe**
	9.45 Uhr	**St. Michael**	**Hl. Messe**
	10.00 Uhr	**St. Vinzentius**	**Aktionstag Messdiener**
	11.00 Uhr	**St. Pankratius**	**Hl. Messe** (Pfarrvikar Rot)
	11.00 Uhr	**St. Paulus**	**Hl. Messe** (Pfarrvikar Mustermann)
	11.00 Uhr	**Erlöserkirche**	**Familienmesse**
	11.00 Uhr		**Familienmesse**
	11.30 Uhr	**St. Johannes Baptist**	**Hl. Messe**
	17.30 Uhr		**Rosenkranzgebet**
	18.00 Uhr		**Hl. Messe**
Montag, 16.01.2012	8.30 Uhr	**St. Paulus**	**Rosenkranz**
	9.00 Uhr		**Hl. Messe**
	9.00 Uhr	**St. Vinzentius**	**Hl. Messe** (Pfarrer Fuchs)
Dienstag, 17.01.2012	18.30 Uhr	**St. Simeon**	**Hl. Messe** (Pfarrvikar Rot)
Mittwoch, 18.01.2012	9.00 Uhr	**St. Laurentius**	**Hl. Messe**
	17.30 Uhr	**St. Johannes Baptist**	**Rosenkranzgebet**
	18.00 Uhr		**Frauenmesse** (Pfarrvikar Mustermann)
	18.00 Uhr	**St. Pankratius**	**Rosenkranzgebet**
	18.30 Uhr		**Hl. Messe** (Pfarrvikar Rot)
	18.30 Uhr	**St. Vinzentius**	**Vesper**
Donnerstag, 19.01.2012	17.30 Uhr	**St. Medardus**	**Rosenkranzgebet**
	18.00 Uhr		**Hl. Messe** (Pfarrvikar Mustermann)

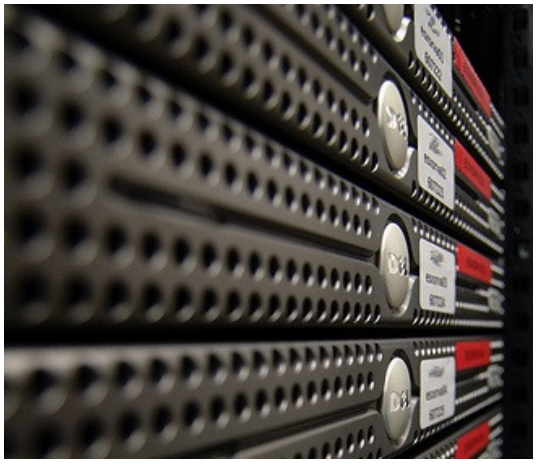

Systemvoraussetzungen:
- PC mit Internetanschluss.
... nichts weiter ...

Wir stellen: Server, Speicherplatz, Anbindung, Backup-System, Wartung, Datenbank und alle nötigen Lizenzen!

KaPlan ist ein Gesamtkonzept:

Nach der Schulung ist das System sofort einsatzbereit und mit der Gemeindestruktur versehen! Und die KaPlan Support-Hotline lässt keine verbliebenen Fragen offen. **Alles inklusive.**

Natürlich vernetzt ... aufwandsfrei, völlig ohne Installationen !
- alle arbeiten zusammen, gleichzeitig.
- von überall, in jedem Büro ... und büroübergreifend.
- mit unterschiedlichen Rechten: Planend oder nur lesend.
- und alle haben die gleichen, aktuellen Informationen!

Jährliche Datenaktualisierungen – automatisch und kostenfrei:
- alle Lesungen und Evangelien
- Feiertage, Hochfeste und Bistums-Ereignisse (Kollekten, usw.)
- Ferienzeiträume, ...

Lassen Sie sich beraten und KaPlan zeigen!
Ganz bequem, interaktiv an Ihrem PC.

Die Lösung ist nur eine Mail oder ein Telefonat entfernt ...

KaPlan
Software GmbH

Körnerstraße 28, 53175 Bonn
Tel.: (0228) 36 82 54 59
www.kaplan-software.de
info@kaplan-software.de